

# Logiciels de calcul

Deux sessions : 6/7 Octobre 2009  
2/3 Décembre 2009

Durée : 1 jour et demi (10 h 30)



## Objectifs

- L'efficacité énergétique : position de l'AFE
- Logiciel de calcul :
  - Programmer une pièce intérieure avec le logiciel Dialux
  - Utilisation des objets et de la norme EN 12 464 -1

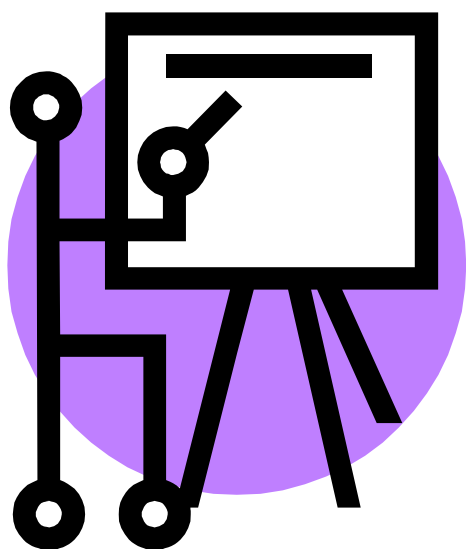

Lieu : AFE  
17 rue de l'Amiral Hamelin  
75783 PARIS cedex 16  
Tél : 01.45.05.72.22  
Fax : 01.45.05.72.71  
E-mail : [vjauson@lux-editions.fr](mailto:vjauson@lux-editions.fr)



# Logiciels de Calcul

DEUX SESSIONS  
6/7 OCTOBRE 2009 OU 2/3 DÉCEMBRE 2009

COUT : 800, 00 € HT

Durée : 10 h 30

1 jour et demi

## Population concernée :

Architectes, projeteurs bureaux d'études, technico-commerciaux, installateurs, services techniques, ...ayant déjà suivi une formation à l'AFE (stage de base ou maîtrise anciennement appelé Niveau I et Niveau II)

### 1er jour : 14 h 00 - 17 h 30

#### L'efficacité énergétique : position de l'AFE

- Le concept : relation éclairage énergie
- Textes réglementaires européens, directives ballasts et EuP
- Textes réglementaires en France
  - La réglementation thermique RT 2005
  - L'arrêté "rénovation"
- Approche énergétique : l'éclairage d'un bureau, systèmes de gestion
- Bilan énergétique et coût global
- Consommation : Norme NF EN 15193
- Calcul en coût global
- Certificats d'économies d'énergie

### 2ème Jour : 9 h 00 - 12 h 30 / 14 h 00 - 17 h 30

#### Logiciel de calcul

- Gestionnaire de projet : programmation de la pièce et insertion des luminaires
- Intégration du mobilier ; textures et structure architecturale
- Norme EN 12 464-1
- Importation d'un fichier DWG/DXF et utilisation
- Gestionnaire de projet
- Edition, recherche de solutions d'éclairage
- Exercices



# Logiciels de Calcul

DEUX SESSIONS  
6/7 OCTOBRE 2009 OU 2/3 DÉCEMBRE 2009

Durée : 10 h 30  
1 jour et demi

## Bulletin d'inscription

En cas d'inscription de plusieurs stagiaires,  
photocopier ce bulletin et remplir un bulletin par stagiaire

Nom et prénom du stagiaire : .....

Fonction : .....

Nom et adresse de l'employeur : .....

.....

.....

Téléphone : ..... Télécopie : .....

Mail : .....

Adresse d'envoi de la convocation, convention et facture (si différente de celle indiquée ci-dessus) :

.....

.....

.....

Date de la session choisie : (cocher la case de votre choix)

6/7 Octobre 2009

2/3 Décembre 2009

Coût de la formation par participant : **800,00 € HT + TVA 19,6 % = 956,80 € TTC**

Chèque joint d'un montant de ..... à l'ordre de la Société LUX

Bulletin d'inscription à retourner au

Centre de formation de la Société LUX

17, rue de l'Amiral Hamelin—75783 PARIS cedex 16

Tél. : 01.45.05.72.22 - Fax : 01.45.05.72.71

E-mail : [vjauson@lux-editions.fr](mailto:vjauson@lux-editions.fr)

**LUX**  
SOCIÉTÉ D'ÉDITIONS  
ET DE FORMATION

# Logiciels de calcul

A retourner au  
Centre de Formation de la Société LUX

17, rue de l'Amiral Hamelin

75783 PARIS cedex 16

Tél. : 01.45.05.72.22

Fax : 01.45.05.72.71

E-Mail : [vjauson@lux-editions.fr](mailto:vjauson@lux-editions.fr)